

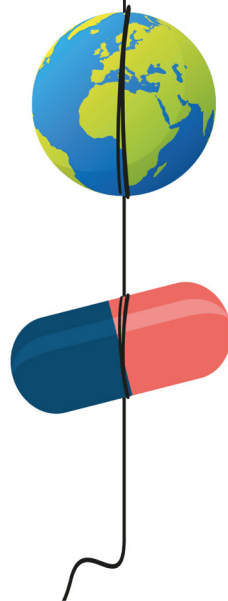

14 marzo 2024

Salud Renal Para Todos

Promoviendo la igualdad en el acceso a la atención sanitaria



Día Mundial del Riñón
14 marzo 2024

#DíaMundialdelRiñón #WorldKidneyDay
#KidneyHealthforAll #ShowYourKidneys

www.diamundialdelriñon.com

Para más información sobre la enfermedad renal accede a través del código QR:



Organizado por:

Entidades colaboradoras:



El Día Mundial del Riñón es una iniciativa conjunta de  



FACTORES DE RIESGO EN LA ENFERMEDAD RENAL CRÓNICA

EDAD > 60 AÑOS	<input type="checkbox"/> SI	<input type="checkbox"/> NO
¿ES USTED FUMADOR/A? ¿Fuma usted actualmente o durante el último año?	<input type="checkbox"/> SI	<input type="checkbox"/> NO
¿TIENE ALGUN FAMILIAR CERCANO CON ENFERMEDAD RENAL? ¿Madre o padre o hermana/o está en diálisis o con un trasplante renal?	<input type="checkbox"/> SI	<input type="checkbox"/> NO
¿ES USTED DIABÉTICA/O? ¿Tiene usted el azúcar en sangre elevado?	<input type="checkbox"/> SI	<input type="checkbox"/> NO
¿TIENE USTED HIPERTRIGLICERIDEMIA O HIPERCOLESTEROLEMIA? ¿Tiene usted los triglicéridos o el colesterol en sangre elevado?	<input type="checkbox"/> SI	<input type="checkbox"/> NO
¿ES USTED HIPERTENSA/O? ¿Tiene usted una tensión arterial mayor de 140/80?	<input type="checkbox"/> SI	<input type="checkbox"/> NO
¿TIENE USTED SOBREPESO SEGÚN EL ÍNDICE DE MASA CORPORAL? El IMC es el resultado de la fórmula: $\text{Peso (Kg)}/\text{Talla}^2 \text{ (m)}$ Si es de 25 o más indicaría algún tipo de sobrepeso	<input type="checkbox"/> SI	<input type="checkbox"/> NO
¿TOMA USTED AINES CON FRECUENCIA? Los AINES son antiinflamatorios no esteroideos. Se usan con cierta frecuencia para tratamientos de dolor agudo o crónico	<input type="checkbox"/> SI	<input type="checkbox"/> NO

AUTODIAGNÓSTICO: SI USTED HA CONTESTADO AFIRMATIVAMENTE A ALGUNA DE ESTAS CUESTIONES, SERÍA RECOMENDABLE CONSULTAR CON SU PERSONAL SANITARIO, POR SI CONSIDERA VALORAR EL ESTADO DE SU FUNCIÓN RENAL

A mayor número de respuestas afirmativas mayor es el riesgo

ESTÁS A TIEMPO, INFÓRMATE

ORGANIZA



COLABORADORES

